

LA TERRA DEI FUOCHI



A forza
di indicare la luna,
tutti la guardano
e hanno
irrimediabilmente
perso di vista
il mio dito.

SABATO 5 OTTOBRE
ASSEMBLEA
PUBBLICA
dalle 10.00 alle 13.00
SALONE
PARROCCHIA
SANTA MONICA

ADERISCE E PARTECIPA
L'ASSOCIAZIONE
"I CITTADINI CONTRO LE
MAFIE E LA CORRUZIONE"

ostia416bis@libero.it
www.facebook.com/ostia.quattroccentosedicibis

MARIO PIANI 2013

ASSEMBLEA PUBBLICA OSTIA
23 NOVEMBRE 2013

GIOVANNI BATTISTA SPERANZA

IMPORTANZA DEL REGISTRO TUMORI

- **Produrre** dati di incidenza e sopravvivenza per tumori relativamente all'area geografica di riferimento
- **Trasformare** i dati del Registro in informazioni di servizio e di governo per la sanità pubblica.
- **Collaborare** attivamente fra le strutture regionali e aziendali impegnate nel campo della prevenzione (screening), della diagnosi e della cura dei tumori sia nelle fasi di programmazione che della realizzazione dei servizi.
- **Approfondire**, con maggior dettaglio di ricerca, problemi e situazioni presenti nella propria area di riferimento con l'obiettivo di contribuire ad identificare ed analizzare possibili fattori di rischio territoriali per patologia oncologica.
- **Contribuire**, con la propria attività e i propri dati, relativi ad una area geografica regionale a una più articolata lettura dell'epidemiologia oncologica in Italia.

ATTIVITA' DEL REGISTRO TUMORI

- **Incidenza** : quanti nuovi casi in un anno
- **Sopravvivenza**: quanti sopravvivono alla malattia tumorale
- **Prevalenza**: quanti italiano convivono con un tumore
- **Mortalità**: quante persone muoiono per tumore
- **Trend**: se i tumori aumentano o diminuiscono rispetto al precedente anno
- **Confronto fra registri** : se l'impatto della malattia è lo stesso in tutte le aree del paese
- **Confronti internazionali**: si sta meglio o peggio rispetto al resto del mondo?
- **Analisi** dei flussi di **migrazione oncologica** e dei percorsi assistenziali dei pazienti, dell'area di riferimento, affetti da patologia oncologica.
- **Valutazione** dei programmi di screening dei tumori della mammella, della cervice uterina e del colon retto nell'area di riferimento.

LA CREAZIONE DEL REGISTRO TUMORI CREA PROBLEMI

- E' l'unico strumento scientifico di monitoraggio che potrebbe essere usato nelle aule di tribunale per sancire giuridicamente i nessi tra l'incremento dei tumori e la persistenza in loco di fonti di inquinamento
- Nascono lotte per acquisire visibilità e finanziamenti

COPERTURA

NORD-OVEST

55%

NORD-EST

69%

CENTRO

26%

SUD E ISOLE

40%

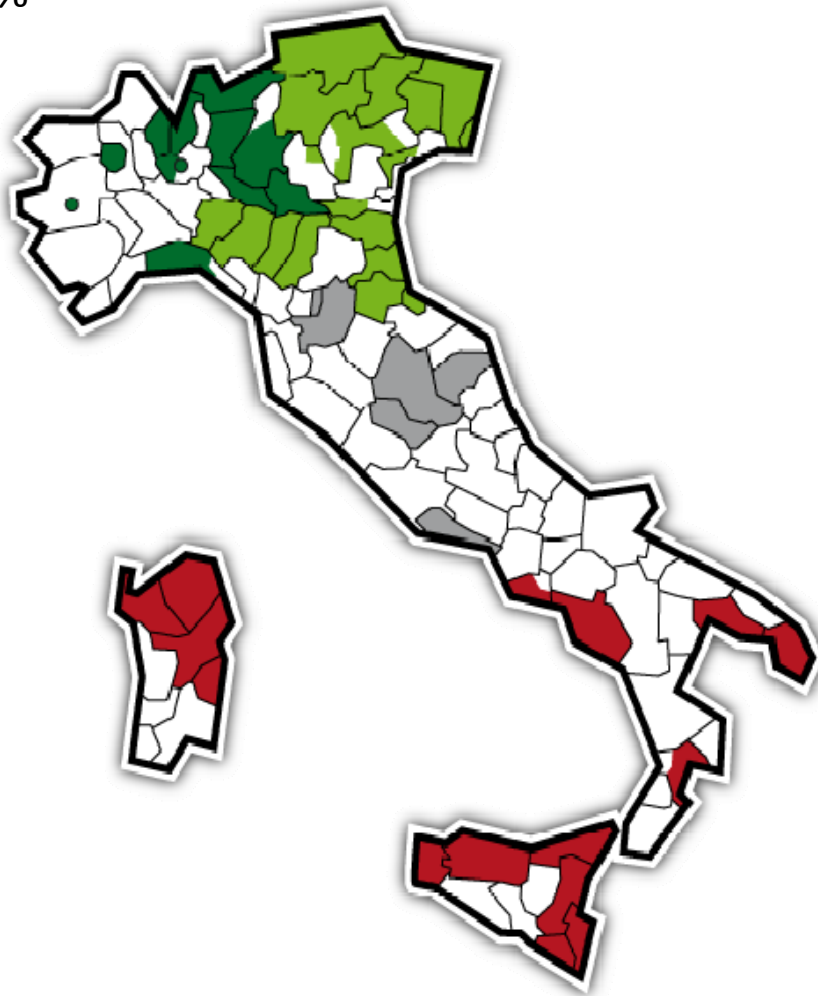

In Italia più di 27 milioni di cittadini (pari al 47% della popolazione totale) vivono in aree coperte dall'attività dei Registri tumori accreditati dall'AIRTUM.

Mortalità e incidenza dei tumori in Italia

In Italia sono stati raccolti attraverso il registro tumori la mortalità e l'incidenza dei tumori nella popolazione italiana. La mortalità dei tumori maligni ha raggiunto il picco massimo nel **1984** per poi diminuire gradualmente fino ad oggi, ed è prevista una stabilità.

Invece l'incidenza dei tumori sulla popolazione italiana è andata aumentando, in poco più di 30 anni (**1970 al 2001**) l'incidenza dei tumori è aumentata del 37,2 %, l'incidenza è aumentata in modo paritario per entrambi i sessi.

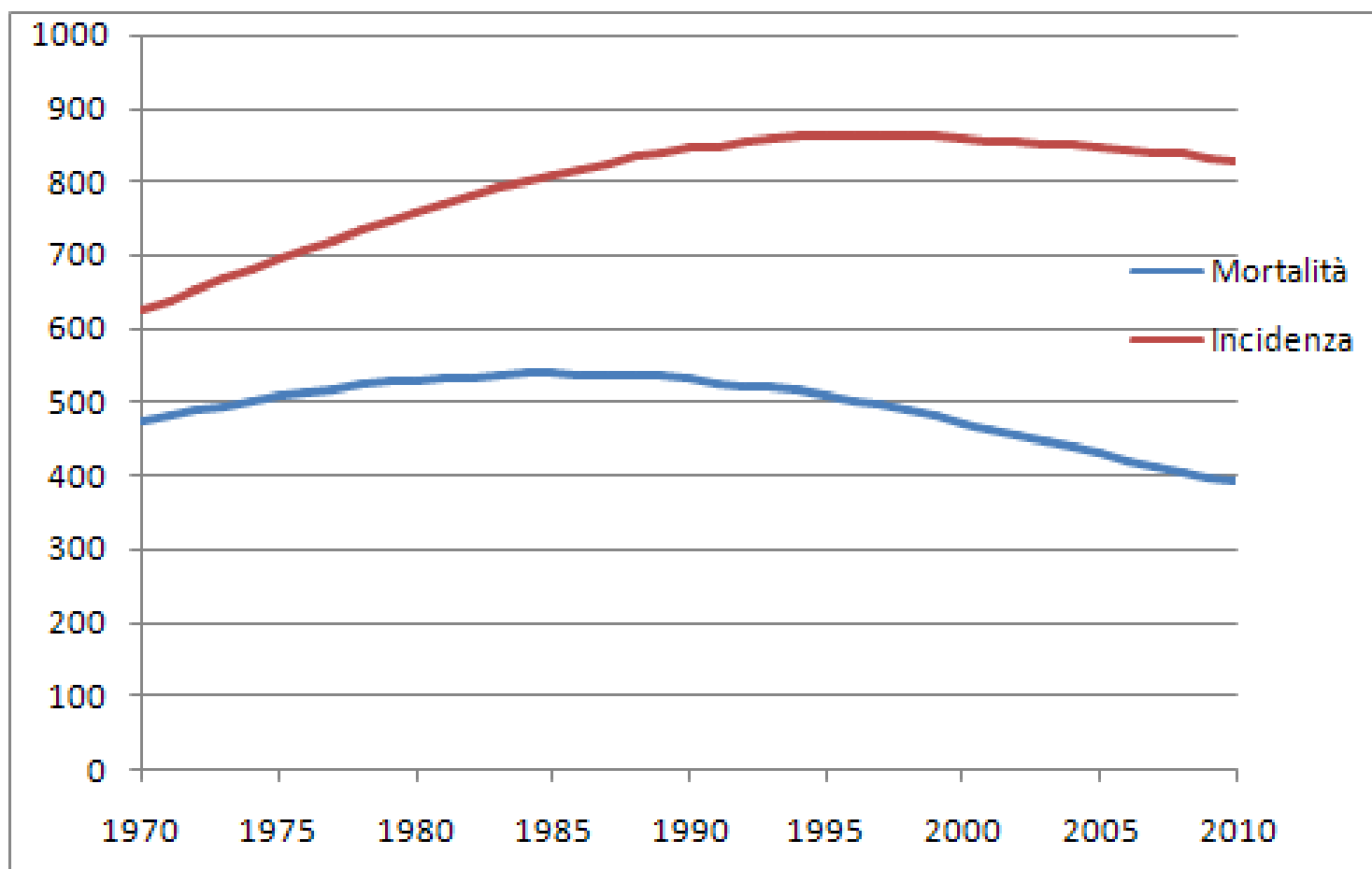



Figura 1 - Incidence estimates by cancer site in Italy in the period 1970-2015. Age-standardized rates (European population) per 100,000 person-years. Age 0-99 years, men.



Figura 2 - Incidence estimates by cancer site in Italy in the period 1970-2015. Age-standardized rates (European population) per 100,000 person-years. Age 0-99 years, women.

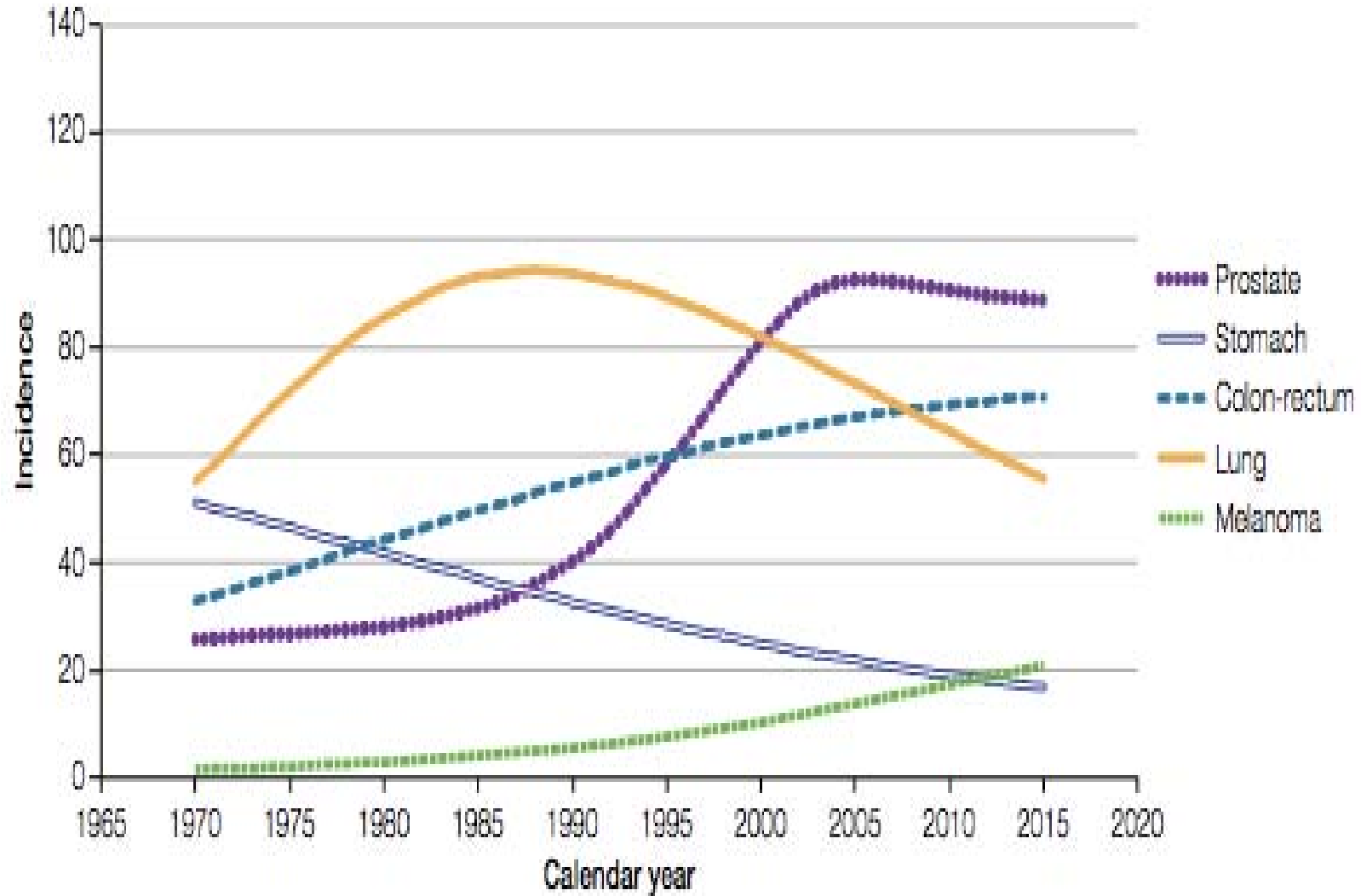

La Terra dei Fuochi

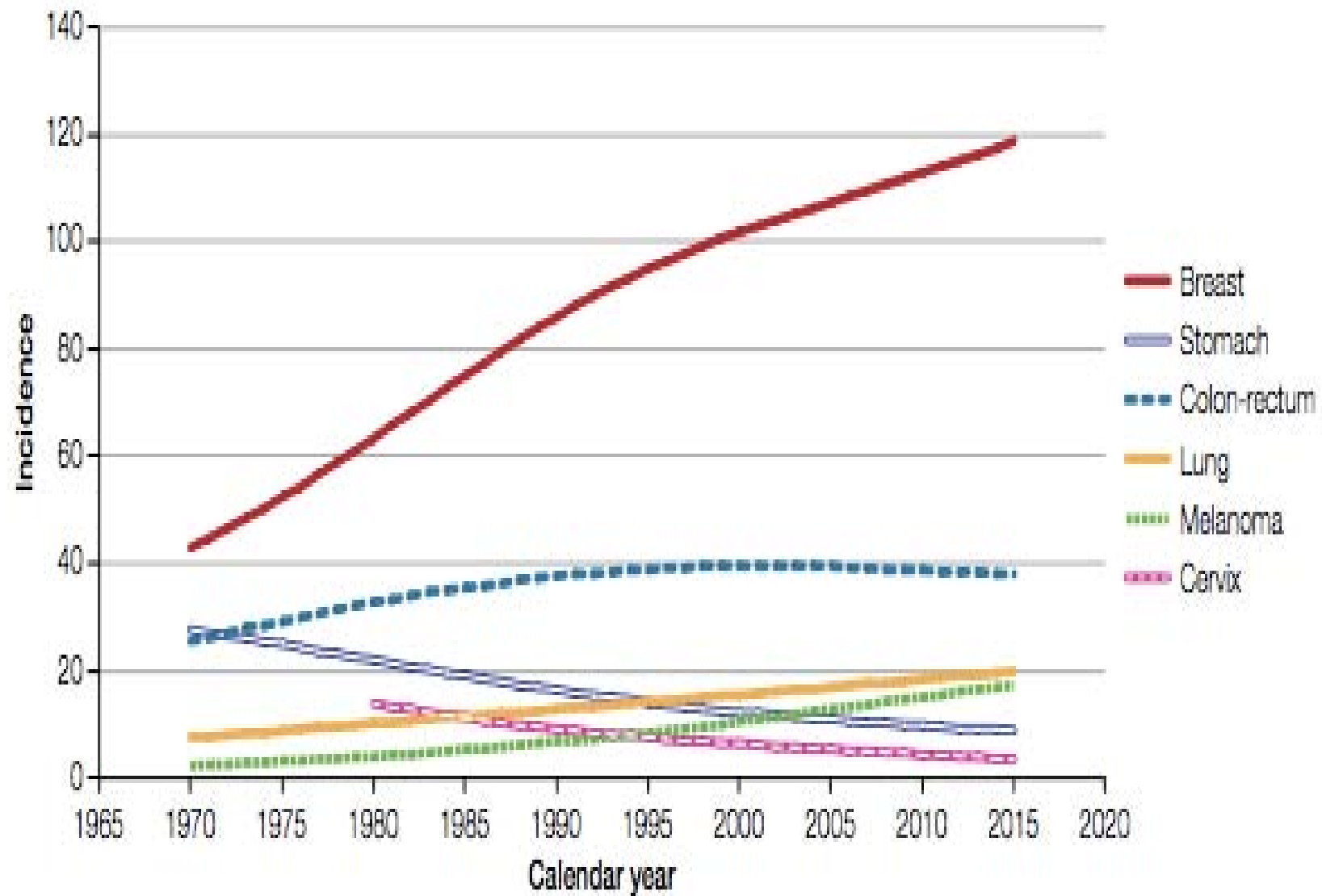

discarica di
Borgo Montello

19 maggio 2003 – Viene perimetrata l'area dell'Indicazione Geografica Protetta (IGP) per la coltivazione del kiwi di Latina, che comprende anche i comuni di Cisterna di Latina ed Aprilia

Napoli, la terra dei fuochi: aria infetta, rifiuti e tumori attorno al Vesuvio

- La media nazionale di morte a causa di tumore al fegato è del 14%, nel triangolo della morte si arriva al 38,4%
- I rifiuti tossici, illegalmente versati nelle tante discariche abusive hanno determinato l'inquinamento delle falde acquifere, inoltre nella stessa area, è stata registrata, anche una forte presenza di diossina, sprigionata dalla combustione e/o della degradazione dei rifiuti.
- Negli anni l'emergenza si è allargata a tutta la provincia di Napoli e Caserta e nel 2008, giunge al termine un altro studio, questa volta dell'Istituto Superiore Della Sanità, che conferma la correlazione fra inquinamento e decessi a causa di patologie tumorali, che sono sempre più frequente, nelle vicinanze dei siti dove si versano rifiuti.

- **Più di 6000 roghi sono stati contati dal gennaio 2012 all'agosto del 2013, oltre 2000 i siti inquinati censiti dall'Arpac. Un vero e proprio *ecocidio* con inevitabili conseguenze sanitarie: i continui smaltimenti illegali di rifiuti, con la dispersione di sostanze inquinanti nel suolo e nell'aria, e l'inquinamento delle falde acquifere sono strettamente correlati con l'**incremento di varie forme di tumore****

Tumori, inchiesta del Senato sulla Terra dei Fuochi (da Repubblica.it, lunedì 9 settembre 2013)

- L'Italia è **divorata** da emergenze ambientali di cui nessuno parla. I quotidiani [roghi dei rifiuti tossici](#) nell'hinterland di **Napoli** sono una delle [più gravi](#) e meno visibili: **diossina** e altre schifezze nei polmoni delle persone e sui campi coltivati
- **VENT'ANNI DI INCHIESTE.** Adelphi (1993), Greenland (2002), Re Mida, Eldorado e Cassiopea (2003), Mosca (2004) Terra Madre (2006), Dirty Pack (2007), Carosello (2008).

Il dottor Luigi Costanzo, medico di base a Caivano, è stato tra i primi a notare l'impennata di casi e a chiedere all'Asl di raccogliere i dati in rete.

Regione Campania
AZIENDA SANITARIA LOCALE NAPOLI 2 NORD
 Costituita ex art.2, comma 1, lettera a) della L.R. n.16 del 28 novembre 2008
 Sede: Via Alvaro n.8 - 80072 POZZUOLI (NA)

A.S.L. NAPOLI 2 NORD
 DISTRETTO N. 41
 SEZIONE

Frattamaggiore.....

N. 311 del 27/03/13

Al dr Luigi Costanzo

Si riportano i dati da lei richiesti relativi ai codici: 048 (neoplasie), 007 (asma), 027 (ipotiroidismo congenito e acquisito), 035 (Gozzo tossico), 056 (tiroidite) per il Distretto 41 (Frattamaggiore, Frattaminore, Gramo Nevano, Casandrino, S.Antimo) dal 2008 al 2012.

MALATTIE TIROIDE

Anno	N° richieste 048 (neoplasie)	N° richieste 007 (asma)	N° richieste 027 (ipotiroidismo)	N° richieste 035 (gozzo tossico)	N° richieste 056 (tiroidite)
2008	136	54	82	44	128
2009	145	64	127	37	159
2010	203	128	135	43	185
2011	272	103	100	24	145
2012	420	125	125	26	152

In relazione al codice 048 (neoplasie) si riportano le tipologie tumorali specifiche degli ultimi 2 anni (2010-2012) divise per sesso, nel presidio di Frattamaggiore-Frattaminore

TIPO TUMORE	MASCHI	FEMMINE	TOTALE
MAMMELLA		86	86 (1/3 < 40 ANNI)
COLON RETTO	34	11	45
LINF.-EMOPOIETICO	18	17	35
TIROIDE	9	18	27 (1/2 < 40 ANNI)
PROSTATA	26		26
CERVELLO	16	7	23
VESCICA	19	3	22
POLMONE	13	6	19
CUTE-MELANOMA	8	11	19
UTERO-OVAIO		14	14
EPATO-BILIO-PANCR.	7	6	13
STOMACO	8	4	12
RINO-LARIN-FARING.	9	3	12
RENE	5	1	6
OSSA	1	4	5
CART-TESSUTI MOLLI	2	3	5
TESTICOLO	5		5

Distretto Sanitario n. 41
 Dr. Raffaele...

. A Napoli e Caserta c'è un aumento del 40 per cento in nove anni degli interventi chirurgici di mastectomia

Il documento datato 27/03/2013 :il Distretto 41 della Napoli 2 Nord ha riunito le segnalazioni, dimostra che negli ultimi cinque anni, dal 2008 al 2012, le richieste di «048 esenzione ticket per neoplasia» sono aumentate del 300%.

DOMANDE ALLE QUALI SI DEVE DARE UNA RISPOSTA

- a) L'incidenza dei tumori e la mortalità della Terra dei fuochi è superiore alla media?**
- b) C'è un nesso tra patologie oncologiche ed emergenza ambientale?**
- c) La mancata prevenzione e i ritardi nella diagnosi e nelle terapie che ruolo giocano?**
- d) Rifiuti pericolosi, roghi e inquinamento della falda: qual è il killer più spietato?**
- e) È efficace uno screening di massa preventivo?**



LA CAMORRA UCCIDE ANCHE SENZA LE PISTOLE



Mappa GPS interattiva con **censimento** di oltre **800 siti** di roghi illegali di rifiuti speciali





ESPERIENZA PERSONALE NELLA MIA PRATICA CLINICA dal 2004 al 2013 nella ASL RM D

- AUMENTO DELLE CONSULENZE SPECIALISTICHE ONCOLOGICHE NEI VARI REPARTI DELL'OSPEDALE
G. B. Grassi
- IL RISCONTRO DI TUMORI RARI RISPETTO ALLA ATTIVITA' PRECEDENTE SVOLTA AL SAN F. NERI
- AUMENTO DELLA PATOLOGIA BENIGNA TIROIDEA

Dott. Giovanni Battista Speranza



REGISTRO DEI TUMORI AD OSTIA ?

- La registrazione è l'unico modo per sapere quante persone residenti in un determinato territorio sono malate di cancro e che tipo di tumore hanno.
- Le informazioni registrate sono vitali per la ricerca sul cancro. Permettono di studiare le cause di alcuni tumori, di valutare l'eventuale impatto di fattori sociali o ambientali e di valutare l'efficacia dei programmi di prevenzione e di screening.
- Rilevando l'andamento delle malattie neoplastiche in Italia, i Registri forniscono uno strumento utile per il Servizio sanitario nazionale al fine di migliorarne i servizi.

Giovanni Battista Speranza

MAGARI FOSSE POSSIBILE

**GRAZIE ED UN RINGRAZIAMENTO A
LUNA NUOVA
PER L'IMPEGNO ASSUNTO**

Giovanni Battista Speranza

Ostia 23 novembre 2013